



PAG

ΕΛΛΗΝΙΚΗ ΑΚΑΔΗΜΙΑ
ΓΥΝΑΙΚΟΛΟΓΙΚΗΣ ΚΑΙ
ΑΝΑΠΑΡΑΓΩΓΙΚΗΣ ΥΓΕΙΑΣ
ΠΑΙΔΙΩΝ ΚΑΙ ΕΦΗΒΩΝ



σε συνεργασία με

Τμήμα Παιδικής και
Εφηβικής Γυναικολογίας
ΙΑΣΩ



ΙΑΣΩ

Για ό,τι πιο πολύτιμο έχεις.

Επιστημονική Ημερίδα
Παιδική & Εφηβική
Γυναικολογία

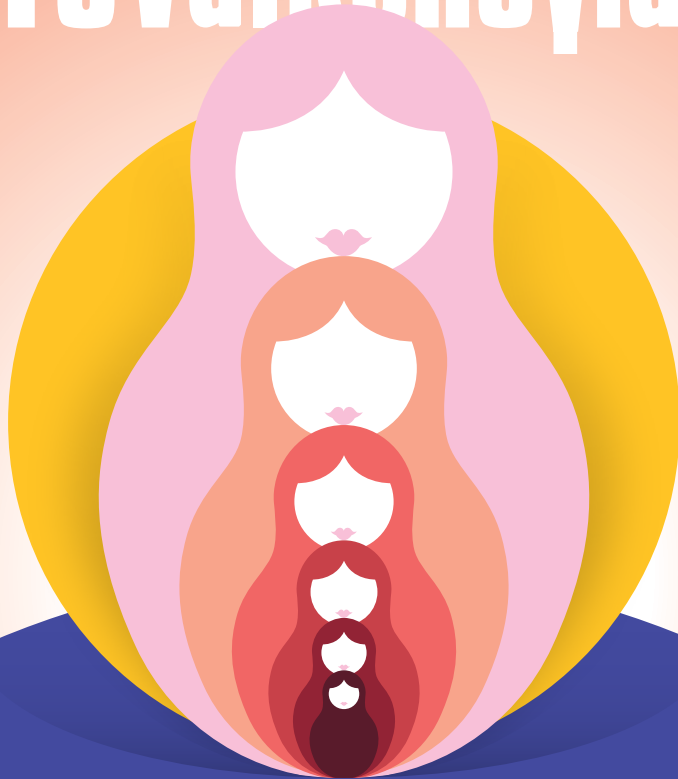

Σάββατο

08 Φεβρουαρίου
2025

Αθήνα

Αίθουσα Εκδηλώσεων

ΙΑΣΩ

ΤΕΛΙΚΟ
ΠΡΟΓΡΑΜΜΑ

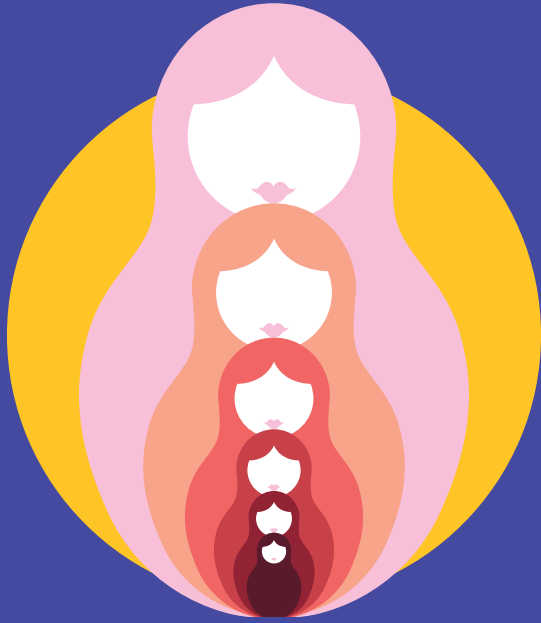

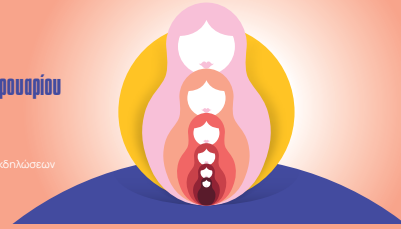

Πρόσκληση Προέδρων

Αγαπητές και αγαπητοί συνάδελφοι,

Με ιδιαίτερη χαρά, η Πρόεδρος της Ελληνικής Ακαδημίας Γυναικολογικής & Αναπαραγωγικής Υγείας Παιδιών και Εφήβων, Αν. Καθηγήτρια κα Λίνα Μιχαλά, και ο Διευθυντής του Τμήματος Παιδικής και Εφηβικής Γυναικολογίας ΙΑΣΩ, ΙΑΣΩ Παιδών, κ. Παντελής Τσίμαρης, σας καλωσορίζουν στην Ημερίδα Παιδικής και Εφηβικής Γυναικολογίας.

Η ημερίδα θα πραγματοποιηθεί το **Σάββατο 8 Φεβρουαρίου 2025**, στην **Αίθουσα Εκδηλώσεων του ΙΑΣΩ**, με στόχο την παρουσίαση των πλέον σύγχρονων επιστημονικών δεδομένων που αφορούν στη θεματολογία της ειδικότητάς μας.

Εκφράζουμε τις θερμές μας ευχαριστίες για τη συμβολή σας στη διαμόρφωση της θεματολογίας, μέσω της ανταπόκρισής σας στην πρόσφατη επικοινωνία μας. Η συμβολή αυτή ενισχύει τη δυναμική της ημερίδας και προάγει τη συνεργασία στον τομέα της Παιδικής και Εφηβικής Γυναικολογικής και Αναπαραγωγικής Υγείας.

Η ημερίδα απευθύνεται σε ιατρούς όλων των ειδικοτήτων που συνεργάζονται και συνδιαλέγονται για τη φροντίδα της γυναικολογικής και αναπαραγωγικής υγείας των παιδιών και των εφήβων, με ιδιαίτερη έμφαση σε Παιδιάτρους, Μαιευτήρες-Γυναικολόγους, Ενδοκρινολόγους, Παιδοχειρουργούς, Ουρολόγους, Ακτινολόγους, καθώς και σε Μαιές-Μαιευτές και Νοσηλευτικό Προσωπικό.

Η παρουσία σας θα αποτελέσει ιδιαίτερη τιμή για εμάς και θα συμβάλει ουσιαστικά στην επιτυχία της εκδήλωσης.

Με εκτίμηση,

Λίνα Μιχαλά
Αναπληρώτρια Καθηγήτρια
Μαιευτικής & Γυναικολογίας
Παιδικής Εφηβικής Γυναικολογίας

Παντελής Τσίμαρης
Μαιευτήρας Γυναικολόγος
Ειδικός Παιδογυναικολόγος IFEPAG
Διδάκτωρ Ιατρικής Σχολής ΕΚΠΑ

Lacto Levure®

CRAN 

Cranberry & Προβιοτικά

Ο καλύτερος συνδυασμός ενάντια στις λοιμώξεις
του ουροποιητικού συστήματος



Συμπλήρωμα διατροφής με φόρμουλα τριπλής δράσης:

- εκχύλισμα Cranberry
- 2 ειδικά στελέχη προβιοτικών
- Βιταμίνη C



Pharmaceutical Laboratories S.A.

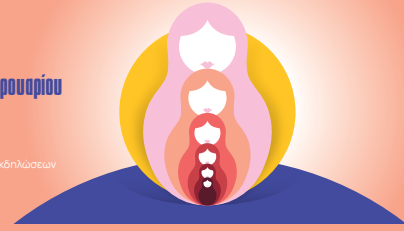

Διοργάνωση



PAG

ΕΛΛΗΝΙΚΗ ΑΚΑΔΗΜΙΑ
ΓΥΝΑΙΚΟΛΟΓΙΚΗΣ ΚΑΙ
ΑΝΑΠΑΡΑΓΩΓΙΚΗΣ ΥΓΕΙΑΣ
ΠΑΙΔΙΩΝ ΚΑΙ ΕΦΗΒΩΝ

Διοικητικό Συμβούλιο

Λίνα Μιχαλά,
Πρόεδρος

Αναστασία Βατοπούλου,
Αντιπρόεδρος

Παντελής Τσίμαρης,
Γενικός Γραμματέας

Κατερίνα Δεληβελιώτου,
Ταμίας

Αλεξάνδρα Σολδάτου,
Μέλος ΔΣ

Νεοκλής Γεωργόπουλος,
Μέλος ΔΣ

Στυλιανή Ροΐδη,
Μέλος ΔΣ

Σε συνεργασία με



Τμήμα Παιδικής και
Εφηβικής Γυναικολογίας
ΙΑΣΩ



ΙΑΣΩ

Για ό,τι πιο πολύτιμο έχεις.

Παντελής Τσίμαρης,
Διευθυντής

Αικατερίνη Γιαννούλη
Έλενα Γρηγοριάδου
Κωνσταντίνος Δημόπουλος
Ίρμα Μελετίδου
Ελένη Πιτσούνη

Βασιλική Χατζηπαύλου,
Αν. Διευθύντρια

Ευγενία Στεργιώτη
Γεωργία Στεφανάτου
Μαρία Τσιρίβα
Δημήτριος Φτούλης
Μαρία Χαραμαντά

OptiFibre®

*Η σωστή επιλογή για την υγιή λειτουργία
του εντέρου κατά τη διάρκεια της
εγκυμοσύνης και του θηλασμού.*



Ενδείκνυται για τη δυσκοιλιότητα, τη διάρροια ή τη διαταραγμένη εντερική χλωρίδα. Υποστηρίζει την υγιή εντερική λειτουργία.

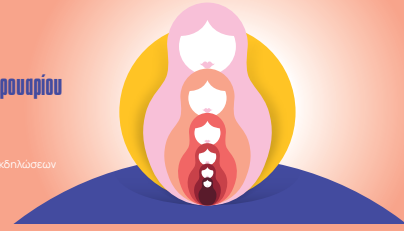

Επιτροπές

ΟΡΓΑΝΩΤΙΚΗ ΕΠΙΤΡΟΠΗ

Αναστασία Βατοπούλου
Νεοκλής Γεωργόπουλος
Αικατερίνη Γιαννούλη
Έλενα Γρηγοριάδου
Αικατερίνη Δεληβελιώτου
Κωνσταντίνος Δημόπουλος
Ίρμα Μελετίδου
Λίνα Μιχαλά
Ελένη Πιτσούνη

Στυλιανή Ροΐδη
Αλεξάνδρα Σολδάτου
Ευγενία Στεργιώτη
Γεωργία Στεφανάτου
Παντελής Τσίμαρης
Μαρία Τσιρίβα
Δημήτρης Φτούλης
Βασιλική Χατζηπαύλου
Μαρία Χαραμαντά

ΕΠΙΣΤΗΜΟΝΙΚΗ ΕΠΙΤΡΟΠΗ

Αριστείδης Αντσακλής
Αικατερίνη Αγραφιώτου
Σταύρος Αθανασίου
Νικόλαος Αθανασόπουλος
Παναγιώτης Αντσακλής
Φανή Γκρόζου
Θεμιστοκλής Γρηγοριάδης
Αγγελος Δανηλίδης
Ευθύμιος Δεληγεώρογλου
Μαριάννα Θεοδωρά
Σοφία Ιβανίδου
Σπυριδούλα Κασιώνη
Αστέριος Κοραντζής
Μάριος Λαζανάς
Θεοδώρα Λιακοπούλου Τσιτσιπή
Αλέξανδρος Μάκης
Θεμιστοκλής Μαντζαβίνος
Κυριακή Μίγκλη
Φλώρα Μπακοπούλου

Γεώργος Δασκαλάκης
Ζωή Μπαρμπαλιά
Ιωάννα Μπαρμπουνάκη
Ηλίας Μπούζιος
Εβελίνα Πάνου
Ευάγγελος Παπανδρέου
Κωνσταντίνος Παπανδρέου
Αλέξιος Παπανικολάου
Οδυσσέας Παπανικολάου
Καλλιόπη Παππά
Μηνάς Πασχόπουλος
Χριστίνα Πλατή
Αθανάσιος Πρωτόπαππας
Αλέξανδρος Ροδολάκης
Αναστάσιος Σέρμης
Χαρίκλεια Σκέντου
Αικατερίνη Στεφανάτου
Σταύρος Φωτόπουλος

Οι πολυβιταμίνες που ξέρουν τα κορίτσια.



Οι Wellteen Her είναι ειδικά σχεδιασμένες πολυβιταμίνες που υποστηρίζουν την απαιτητική καθημερινότητα των κοριτσιών στην εφηβεία. Τα κορίτσια στην εφηβεία βλέπουν το σώμα τους να αλλάζει και τις απαιτήσεις σε θρεπτικά συστατικά να αυξάνονται συνεχώς.

Οι Wellteen Her περιέχουν:

25 θρεπτικά συστατικά, που ενισχύουν σημαντικά τον οργανισμό στην απαιτητική καθημερινότητα.

Σίδηρο, που είναι απαραίτητος τόσο για τον οργανισμό τους όσο και για τις δύσκολες μέρες του μήνα.

Cranberry, που υποστηρίζει την υγεία του ουροποιητικού συστήματος.

Παντοθενικό οξύ και ιώδιο, που ενισχύουν τη μνήμη, τη μάθηση και την καλύτερη γνωστική λειτουργία.



Τα Συμπληρώματα Διατροφής δεν υποκαθιστούν μια ισορροπημένη και ποικίλη διατροφή. Τα προϊόντα αυτά δεν προορίζονται για πρόληψη, αγωγή ή θεραπεία ανθρώπινης νόσου. Συμβουλευτείτε τον γιατρό σας αν είστε έγκυος, θηλάζετε, βρίσκεστε υπό θεραπευτική αγωγή ή αντιμετωπίζετε προβλήματα υγείας. Αριθ. Γνωστ. ΕΟΦ: 102430/09.10.20. Ο αριθμός γνωστοποίησης ΕΟΦ δεν ελέγχει θέση άδειας κυκλοφορίας από τον ΕΟΦ.

* Total VMS Branded Manufacturer Category: Nielsen GB ScanTrack Total Coverage Value and Unit Retail Sales 52 Week, period ending 08/10/22.



**Επιστημονικό
Πρόγραμμα**

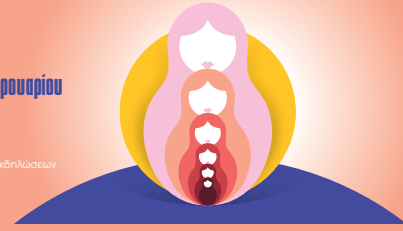

Επιστημονικό Πρόγραμμα

09:00 - 09:15 **Εναρκτήριοι Χαιρετισμοί**

Εμμανουήλ Δουλγεράκης, Διευθύνων Σύμβουλος Ομίλου ΙΑΣΩ

Αριστείδης Αντσακλής, Πρόεδρος Επιστημονικού Συμβουλίου ΙΑΣΩ

Λίνα Μιχαλά, Πρόεδρος Ελληνικής Ακαδημίας

09:15 - 10:15 **Ενότητα Α'**

Προεδρείο: **Θεοδώρα Λιακοπούλου Τσιτσιπή,**
Ευθύμιος Δεληγεώργου,
Αικατερίνη Δεληβελιώτου

Αιδοιοκολίτιδες παιδικής - εφηβικής ηλικίας, τι πρέπει να προσέξουμε;

Γεωργία Στεφανάτου

Κολπική αιμόρροια πριν την εφηβεία

Στέλλα Ροΐδη

Σεξουαλική κακοποίηση - αλγόριθμος προσέγγισης

Αλεξάνδρα Σολδάτου

10:15 - 11:15 **Ενότητα Β'**

Προεδρείο: **Αικατερίνη Αγραφιώτου, Γεώργιος Δασκαλάκης,**
Φλώρα Μπακοπούλου

Λειτουργικές αιμορραγίες στην εφηβεία

Αναστασία Βατοπούλου

Σύνδρομο πολυκυστικών ωοθηκών στην εφηβεία

Αικατερίνη Γιαννούλη

Διαταραχές περιόδου στην αθλήτρια

Νεοκλής Γεωργόπουλος

11:15 - 11:45 **Διάλειμμα καφέ**

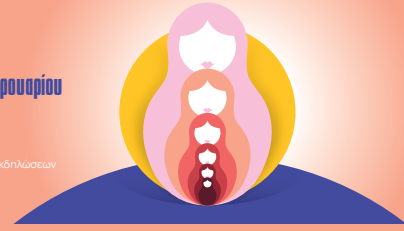

Επιστημονικό Πρόγραμμα

11:45 - 12:45 Ενότητα Γ'

Προεδρείο: **Ιωάννα Μπαρμπουνάκη, Αστέριος Κοραντζής,
Έρμα Μελετίδου**

Πρώιμη ήβη. Βασικές αρχές
Εβελίνα Πάνου

Προεμμηνορρυσιακό σύνδρομο
Δημήτριος Φτούλης

Δυσμηνόρροια - Χρόνιο πυελικό άλγος - Εφηβική ενδομητρίωση
Βασιλική Χατζηπαύλου

12:45 - 14:00 Ενότητα Δ'

Προεδρείο: **Ηλίας Μπούζιος, Ευάγγελος Παπανδρέου,
Ευγενία Στεργιώτη**

Αποφρακτικές ανωμαλίες μήτρας κόλπου
Μαρία Χαραμαντά

Κύστεις ωθηκών στην εφηβική ηλικία
Αθανάσιος Δουληγέρης

Προβλήματα μαστού στην εφηβεία
Παντελής Τσίμαρης

14:00 - 14:45 Μεσημβρινή διακοπή-Ελαφρύ γεύμα

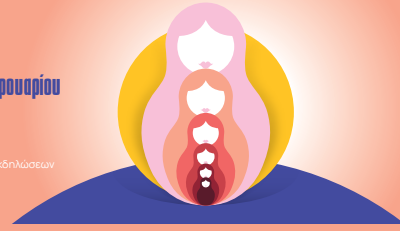

Επιστημονικό Πρόγραμμα

14:45 - 15:45 **Ενότητα Ε'**

Προεδρείο: **Αναστασία Βατοπούλου, Κοσμάς Βρυώνης,
Μάριος Λαζανάς**

HPV μύθοι & πραγματικότητα
Λίνα Μιχαλά

Σεξουαλική υγεία - εκπαίδευση παιδιών & εφήβων
Αικατερίνη Δεληβελιώτου

Αντισύλληψη στην εφηβεία
Μαρία Τσιρίβα

15:45 - 17:00 **Ενότητα Στ'**

Προεδρείο: **Μαριάννα Θεοδωρά, Παντελής Τσίμαρης,
Θεμιστοκλής Μαντζαβίνος**

Διατήρηση γονιμότητας σε παιδιά & έφηβες
Κωνσταντίνος Δημόπουλος

Εφηβική κύηση - είναι κύηση υψηλού κινδύνου
Νικόλαος Αθανασόπουλος

Νομικά θέματα εφηβικών κυήσεων
Νικολέττα Δεληγεώρογλου

17:00 - 17:15 **Λήξη Ημερίδας - Συμπεράσματα**

Λίνα Μιχαλά, Πρόεδρος Ελληνικής Ακαδημίας, Αν. Καθηγήτρια
Παντελής Τσίμαρης, Επιστημονικός Υπεύθυνος Ημερίδας

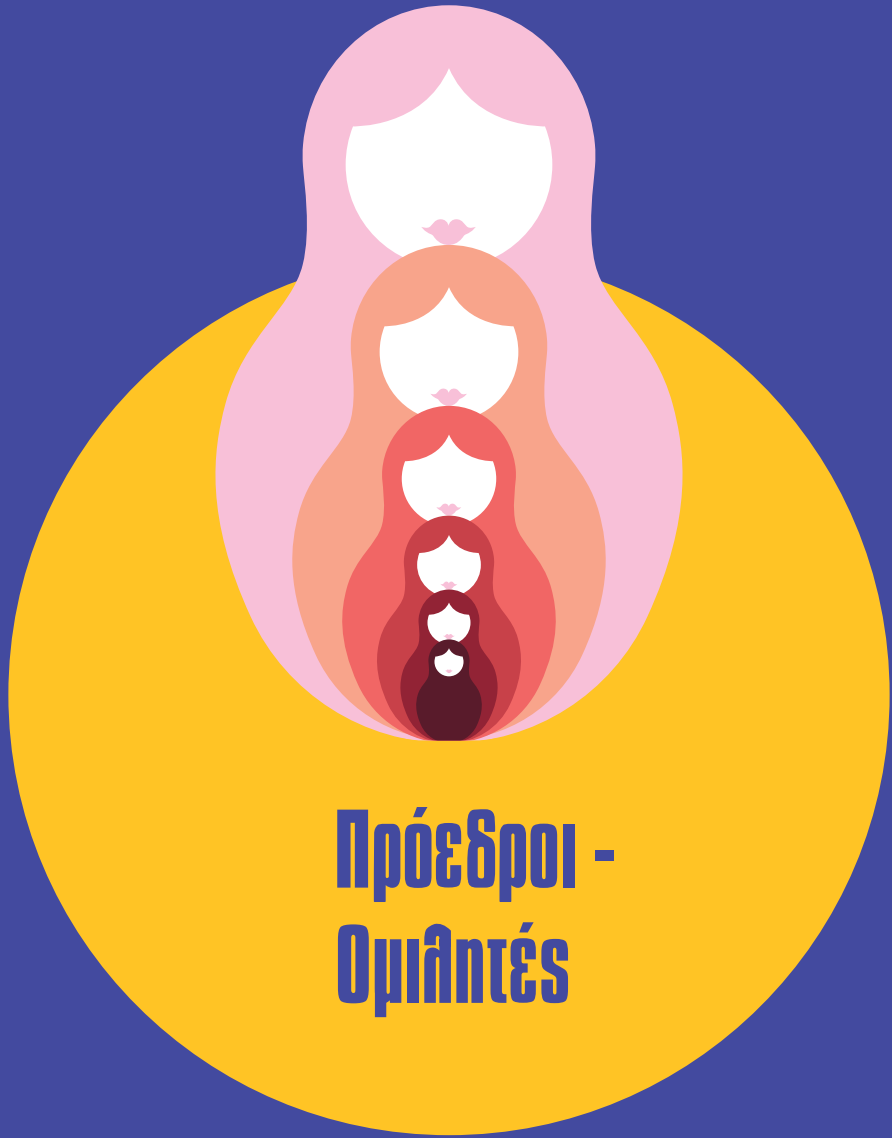

**Πρόεδροι -
Ομιλητές**

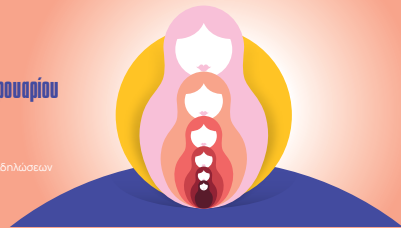

Πρόεδροι - Ομιλητές

Αγραφιώτου Αικατερίνη

Παιδίατρος, Διευθύντρια Β΄ Παιδιατρικής Κλινικής Παιδιατρικού Κέντρου Αθηνών, Ομίλου Ιατρικού Αθηνών

Αθανασόπουλος Νικόλαος

Μαιευτήρας - Γυναικολόγος, Συνεργάτης ΙΑΣΩ, Εξειδικευμένος στην Εμβρυομητρική Ιατρική και στις Κυήσεις Υψηλού Κινδύνου

Βατοπούλου Αναστασία

Επ. Καθηγήτρια Μαιευτικής - Γυναικολογίας & Παιδικής-Εφηβικής Γυναικολογίας Πανεπιστημίου Ιωαννίνων

Βρυώνης Κοσμάς

Μαιευτήρας - Γυναικολόγος, Διδάκτωρ ΕΚΠΑ, Διευθυντής Ιατρικής Υπηρεσίας ΙΑΣΩ

Γεωργόπουλος Νεοκλής

Καθηγητής Ενδοκρινολογίας, Ενδοκρινολογίας Αναπαραγωγής Ιατρικής Σχολής Πανεπιστημίου Πατρών

Γιαννούλη Αικατερίνη

MD, PhD, IFEPAG, Μαιευτήρας - Γυναικολόγος, Διδάκτωρ ΕΚΠΑ, Συνεργάτιδα Τμήματος Παιδικής & Εφηβικής Γυναικολογίας ΙΑΣΩ, ΙΑΣΩ Παίδων

Δασκαλάκης Γεώργιος

Καθηγητής Μαιευτικής και Γυναικολογίας, Εμβρυομητρικής και Περιγεννητικής Ιατρικής, Διευθυντής Α΄ Μαιευτικής - Γυναικολογικής Κλινικής ΕΚΠΑ, ΓΝΑ Αλεξάνδρα

Δεληβελιώτου Αικατερίνη

MD, MSc, PhDc, IFEPAG, Μαιευτήρας - Γυναικολόγος, Συνεργάτιδα ΙΑΣΩ

Δεληγεώργου Ευθύμιος

Ομ. Καθηγητής Μαιευτικής και Γυναικολογίας, Παιδικής & Εφηβικής Γυναικολογίας ΕΚΠΑ, Πρόεδρος Ελληνικής Εταιρείας Γυναικολογικής Ενδοκρινολογίας

Δεληγεώργου Νικολέττα

MSc, Δικηγόρος ΔΣΑ, Διαπιστευμένη Διαμεσολαβήτρια και Επιστημονικός Συνεργάτης Εθνικής Αρχής Ιατρικώς Υποβοηθούμενης Αναπαραγωγής

Δημόπουλος Κωνσταντίνος

MD, PhD, IFEPAG, Μαιευτήρας - Γυναικολόγος Αναπαραγωγής, Ειδικός παιδογυναικολόγος, Συνεργάτης Τμήματος Παιδικής & Εφηβικής Γυναικολογίας ΙΑΣΩ, ΙΑΣΩ Παίδων

Δουληγέρης Αθανάσιος

Μαιευτήρας-Γυναικολόγος, Επιστημονικός Συνεργάτης Γυναικολογικής Ενδοσκόπησης, Α΄ Μαιευτική-Γυναικολογική Κλινική ΕΚΠΑ, ΓΝΑ Αλεξάνδρα

Θεοδωρά Μαριάννα

Αν. Καθηγήτρια Μαιευτικής Γυναικολογίας-Εμβρυομητρικής και Περιγεννητικής Ιατρικής ΕΚΠΑ

Κοραντζής Αστέριος

MD, PhD, FMD Diploma, IOTA cert, Μαιευτήρας - Γυναικολόγος, Συνεργάτης ΙΑΣΩ, Διδάκτωρ ΕΚΠΑ

Λαζανάς Μάριος

Παθολόγος - Λοιμωξιολόγος, Διευθυντής Παθολογικής - Λοιμωξιολογικής Κλινικής, ΙΑΣΩ Γενική Κλινική, Πρόεδρος Επιτροπής Ελέγχου Λοιμώξεων Ομίλου ΙΑΣΩ, Διδάκτωρ ΕΚΠΑ, Assistant Πανεπιστημίου Paris VII

Λιακοπούλου - Τσιτσιπή Θεοδώρα

MD, PhD, Διευθύντρια Ιατρικής Υπηρεσίας ΙΑΣΩ Παίδων, Διευθύντρια Α΄ Παιδιατρικής Κλινικής ΙΑΣΩ Παίδων, τ. Επιμελήτρια Α΄ Παιδιατρικής Κλινικής ΕΚΠΑ

Μαντζαβίνος Θεμιστοκλής

Αν. Καθηγητής Μαιευτικής - Γυναικολογίας ΕΚΠΑ, Επιστ. Υπεύθυνος Institute of Life - ΙΑΣΩ, Πρόεδρος ΕΛΕΙΥΑ

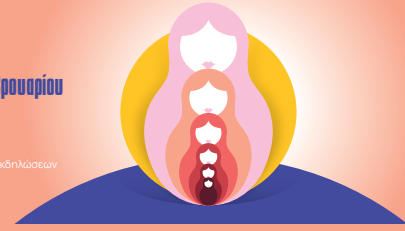

Πρόεδροι - Ομιλητές

Μελετίδου Ίρμα

Μαιευτήρας - Γυναικολόγος, Συνεργάτιδα Τμήματος Παιδικής & Εφηβικής Γυναικολογίας ΙΑΣΩ, ΙΑΣΩ Παίδων

Μιχαλά Λίνα

Αν. Καθηγήτρια Μαιευτικής και Γυναικολογίας - Παιδικής και Εφηβικής Γυναικολογίας ΕΚΠΑ, Πρόεδρος Ελληνικής Ακαδημίας Γυναικολογικής και Αναπαραγωγικής Υγείας Παιδιών και Εφήβων

Μπακοπούλου Φλώρα

Καθηγήτρια Παιδιατρικής - Εφηβικής Ιατρικής - Κλινικής Φαρμακολογίας ΕΚΠΑ, Α' Παιδιατρική Κλινική ΕΚΠΑ, Νοσοκομείο Παίδων Η Αγία Σοφία

Μπαρμπουνάκη Ιωάννα

MD, MSc, PhD, Παιδιάτρος, Διευθύντρια Γ' Παιδιατρικής Κλινικής ΙΑΣΩ Παίδων

Μπούζιος Ηλίας

Παιδιάτρος, Διδάκτωρ ΕΚΠΑ, Διευθυντής Δ' Παιδιατρικής Κλινικής ΙΑΣΩ Παίδων

Πάνου Ευαγγελία

Παιδοενδοκρινολόγος, Επιμελήτρια Τμήματος Παιδικής & Εφηβικής Παχυσαρκίας και Επιμελήτρια Τμήματος Ενδοκρινολογίας - Παιδικού Διαβήτη ΙΑΣΩ Παίδων

Παπανδρέου Ευάγγελος

Παιδοχειρουργός, Διευθυντής Β' Παιδοχειρουργικής Κλινικής ΙΑΣΩ Παίδων

Ροΐδη Στυλιανή

MD, IFEPAG, Μαιευτήρας-Γυναικολόγος

Σολδάτου Αλεξάνδρα

Καθηγήτρια Παιδιατρικής ΕΚΠΑ, Β' Παιδιατρική Κλινική ΕΚΠΑ, Νοσοκομείο Παίδων Π. & Α. Κυριακού

Στεργιώτη Ευγενία

Μαιευτήρας - Γυναικολόγος, Ειδικός Παιδογυναικολόγος, Διδάκτωρ ΕΚΠΑ, Συνεργάτιδα Τμήματος Παιδικής & Εφηβικής Γυναικολογίας ΙΑΣΩ, ΙΑΣΩ Παίδων

Στεφανάτου Γεωργία

Μαιευτήρας - Χειρουργός - Γυναικολόγος, Συνεργάτιδα Τμήματος Παιδικής & Εφηβικής Γυναικολογίας ΙΑΣΩ, ΙΑΣΩ Παίδων

Τσίμαρης Παντελής

Διευθυντής Τμήματος Παιδικής και Εφηβικής Γυναικολογίας ΙΑΣΩ, ΙΑΣΩ Παίδων, Ειδικός Παιδογυναικολόγος IFEPAG, Διδάκτωρ Ιατρικής Σχολής ΕΚΠΑ, Γεν. Γραμματέας Ελληνικής Ακαδημίας Γυναικολογικής και Αναπαραγωγικής Υγείας Παίδων και Εφήβων

Τσιρίβα Μαρία

MD, MSc, IFEPAG, Μαιευτήρας - Γυναικολόγος, Συνεργάτιδα Τμήματος Παιδικής & Εφηβικής Γυναικολογίας ΙΑΣΩ, ΙΑΣΩ Παίδων

Φτούλης Δημήτριος

MSc, IFEPAG, Μαιευτήρας - Γυναικολόγος, Συνεργάτης Τμήματος Παιδικής & Εφηβικής Γυναικολογίας ΙΑΣΩ, ΙΑΣΩ Παίδων

Χαραμαντά Μαρία

Μαιευτήρας - Γυναικολόγος, Συνεργάτιδα Τμήματος Παιδικής & Εφηβικής Γυναικολογίας ΙΑΣΩ, ΙΑΣΩ Παίδων

Χατζηπαύλου Βασιλική

Μαιευτήρας - Γυναικολόγος, Αν. Διευθύντρια Τμήματος Παιδικής & Εφηβικής Γυναικολογίας ΙΑΣΩ, ΙΑΣΩ Παίδων

Η υγεία κάθε άνδρα και κάθε γυναίκας
είναι για εμάς...



Στο ΙΑΣΩ Γενική Κλινική, παρέχουμε ολοκληρωμένες υπηρεσίες υγείας, ακολουθώντας τις πιο σύγχρονες μεθόδους διάγνωσης και θεραπείας. Με έμπειρους γιατρούς όλων των ειδικοτήτων, πρωτοποριακό ιατροτεχνολογικό εξοπλισμό και μοντέρνες εγκαταστάσεις, το ΙΑΣΩ Γενική Κλινική αποτελεί την πρώτη επιλογή στην κορυφαία φροντίδα για άνδρες και γυναίκες κάθε ηλικιακής ομάδας.

Γιατί στόχος μας είναι να φροντίζουμε την υγεία σας, που για εμάς είναι το Α και το Ω.

Λεωφ. Κηφισίας 37-39, 151 23, Μαρούσι Αττικής
Τηλ: 210 6184000 / Fax: 210 6184158
Email: info@iaso.gr

www.iaso.gr



 **ΙΑΣΩ** Γενική Κλινική

Για ό,τι πιο πολύτιμο έχεις.

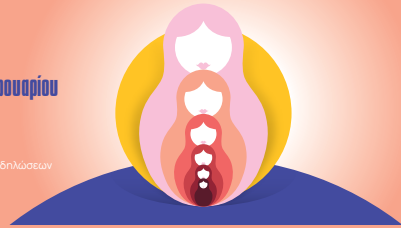

Γενικές Πληροφορίες

ΗΜΕΡΟΜΗΝΙΑ ΚΑΙ ΤΟΠΟΣ ΔΙΕΞΑΓΩΓΗΣ

Σάββατο **8 Φεβρουαρίου** 2025,
Αθήνα, Αίθουσα Εκδηλώσεων ΙΑΣΩ
(Λεωφ. Κηφισίας 37-39, 15123, Αθήνα, τηλ. 2106184000)

ΣΥΜΜΕΤΟΧΗ

Η συμμετοχή είναι **δωρεάν** και γίνεται αποκλειστικά με φυσική παρουσία.

ΜΟΡΙΑ ΣΥΝΕΧΙΖΟΜΕΝΗΣ ΙΑΤΡΙΚΗΣ ΕΚΠΑΙΔΕΥΣΗΣ (CME)

Στην επιστημονική εκδήλωση χορηγούνται **6,5 μόρια** ECMECs μόρια από τον Πανελλήνιο Ιατρικό Σύλλογο.

ΠΙΣΤΟΠΟΙΗΤΙΚΟ

Σε όλους τους συμμετέχοντες της επιστημονικής εκδήλωσης θα δοθεί πιστοποιητικό συμμετοχής. Για την παραλαβή του πιστοποιητικού απαιτείται η παρακολούθηση του 60% του συνολικού χρόνου του επιστημονικού προγράμματος, σύμφωνα με τη σχετική εγκύκλιο του ΕΟΦ. Θα υπάρχει σύστημα καταμέτρησης (barcode). Τα πιστοποιητικά θα αποσταλούν ηλεκτρονικά αφού πρώτα υποβληθεί η ηλεκτρονική αξιολόγηση της επιστημονικής εκδήλωσης.

ΚΟΝΚΑΡΔΑ ΣΥΝΕΔΡΩΝ

Όλοι οι σύνεδροι θα παραλάβουν από τη γραμματεία της επιστημονικής εκδήλωσης την e-κονκάρδα, την οποία είναι υποχρεωμένοι να την σαρώνουν κατά την είσοδο και έξοδο τους από τη συνεδριακή αίθουσα.

ΟΠΤΙΚΑ ΜΕΣΑ - ΤΕΧΝΙΚΗ ΓΡΑΜΜΑΤΕΙΑ

Η αίθουσα διεξαγωγής της ημερίδας θα είναι τεχνικά εξοπλισμένη για τις παρουσιάσεις μέσω Η/Υ. Το υλικό της παρουσίασης θα πρέπει να παραδίδεται μία τουλάχιστον ώρα πριν από κάθε συνεδρίαση στην ειδική τεχνική γραμματεία.

ΓΡΑΜΜΑΤΕΙΑ ΗΜΕΡΙΔΑΣ



Θεσσαλονίκη: Σταδίου 50Α, 55534 Πυλαία Θεσσαλονίκης
Τηλ.: 2310 247743/34, **email:** info@globalevents.gr

Αθήνα: Βαλέστρα 2 & Λεωφ. Α. Συγγρού 168, 17671 Αθήνα
Τηλ.: 210 3250260, **e-mail:** athens@globalevents.gr

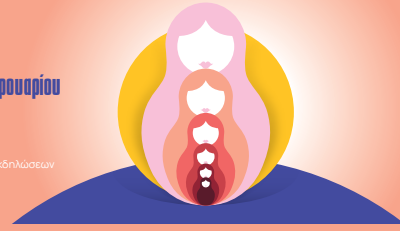

Ευχαριστίες

Το ΔΣ της Ελληνικής Ακαδημίας Γυναικολογικής & Αναπαραγωγικής Υγείας Παιδών & Εφήβων ευχαριστεί θερμά τις παρακάτω εταιρείες για τη συμβολή τους στη διοργάνωση της Ημερίδας:





